

Sperrfrist:
22. 10. 09, 15.00 Uhr



Geschwindigkeitsbedingte Unfälle im Strassenverkehr - Neuste Forschungsergebnisse

Brigitte Buhmann

Direktorin bfu

Sperrfrist:
22. 10. 09, 15.00 Uhr

Anteil wichtiger Unfallursachen an Schwerverletzten und Getöteten, 2008

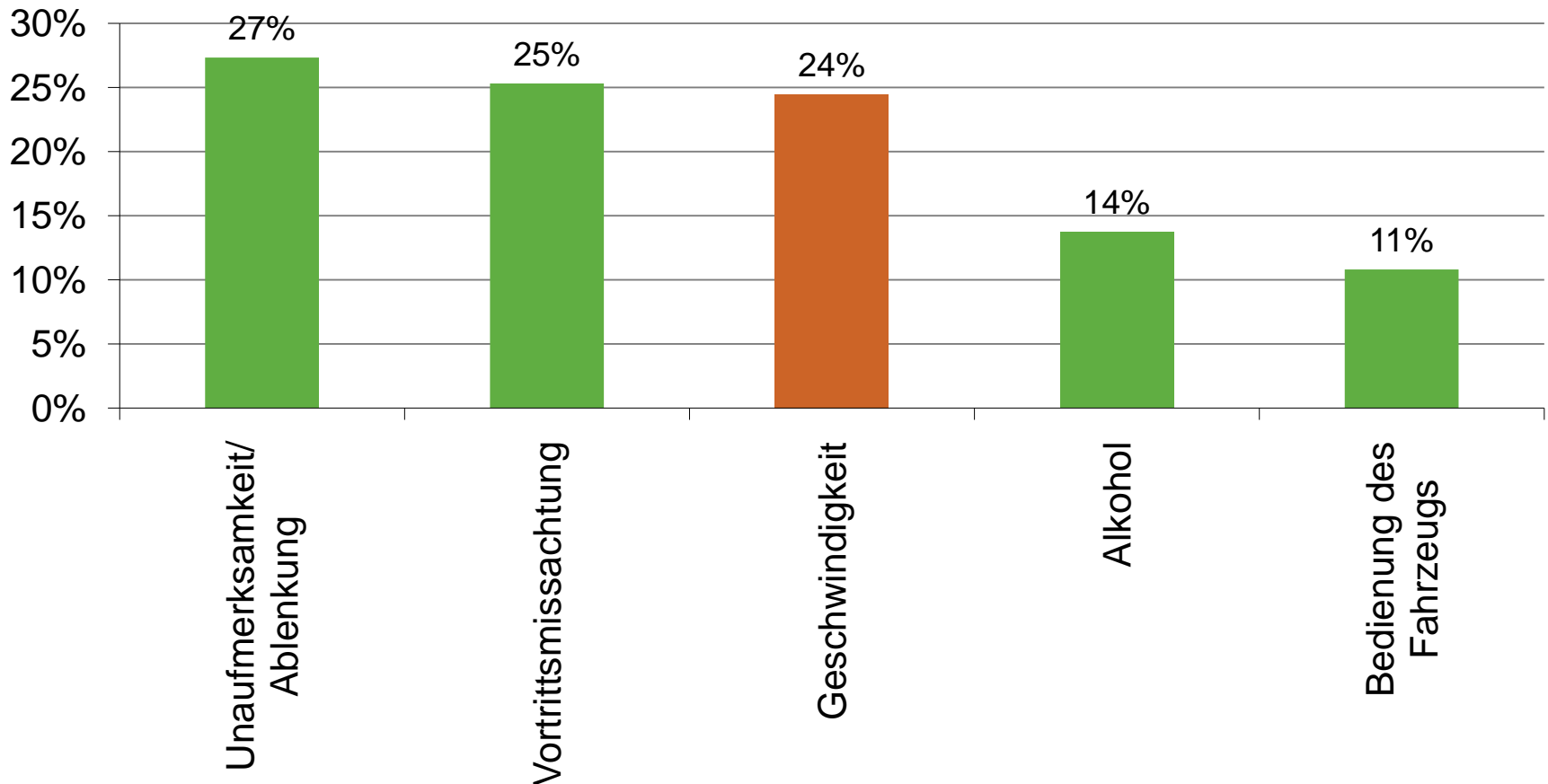

Sperrfrist:
22. 10. 09, 15.00 Uhr

Getötete und Schwerverletzte bei Geschwindigkeitsunfällen

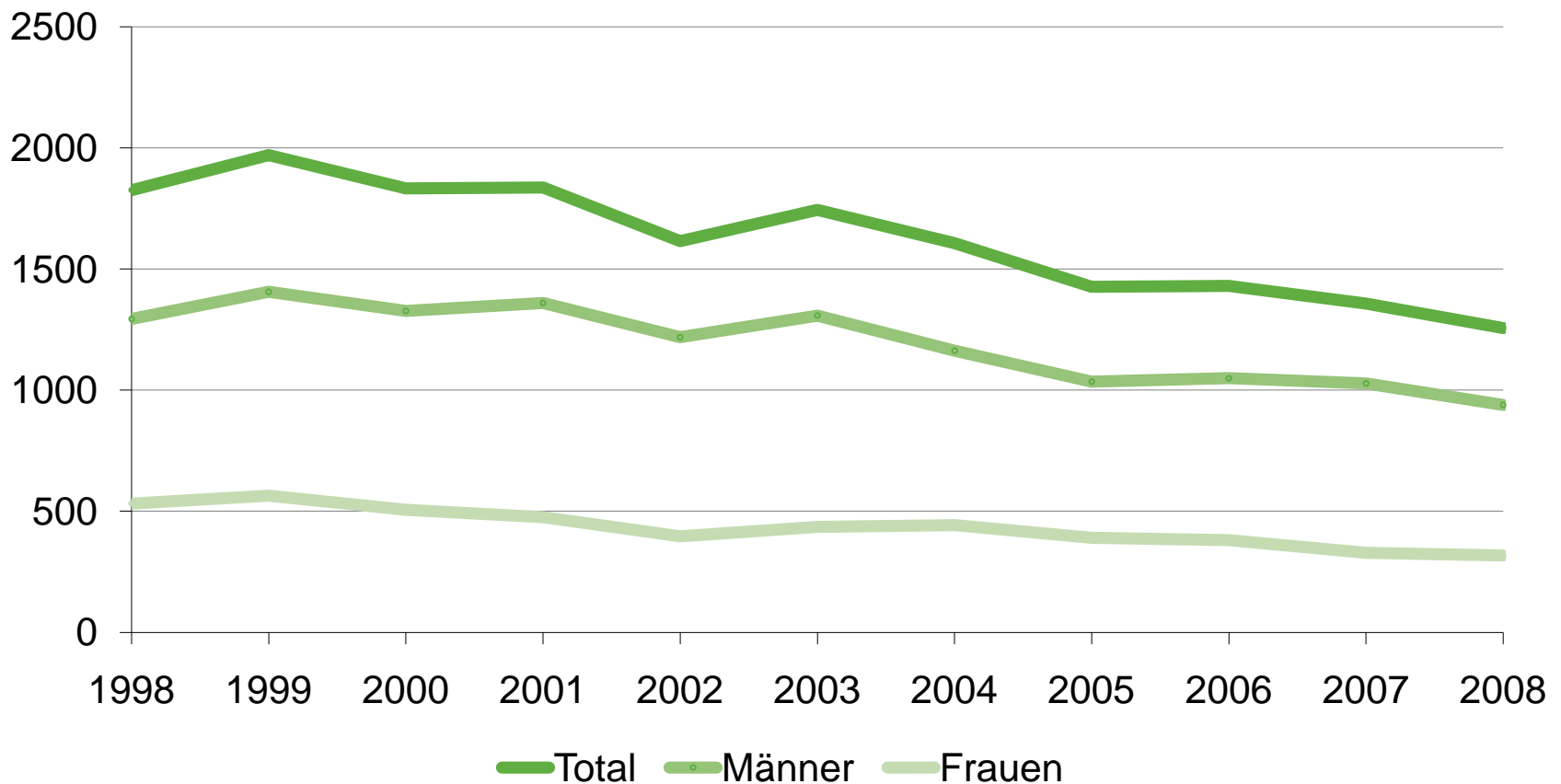

Sperrfrist:
22. 10. 09, 15.00 Uhr

MFZ-Lenker mit Mangel Geschwindigkeit in schweren Unfällen nach Alter, 2008

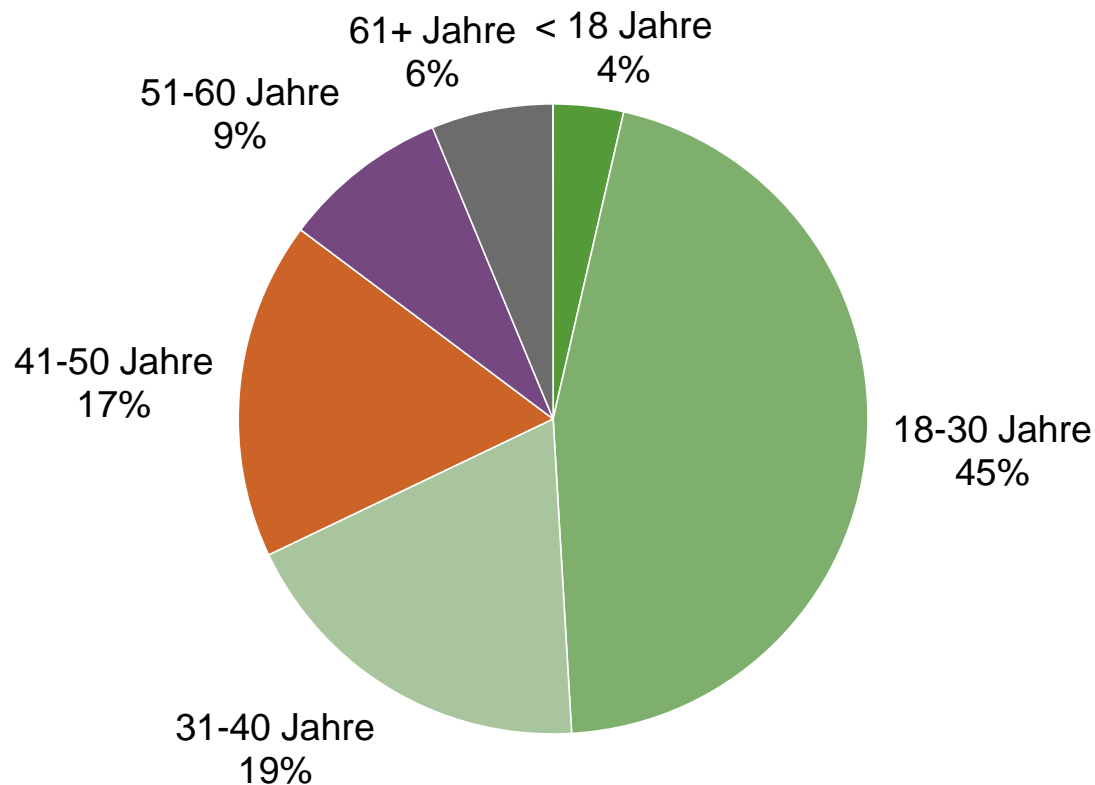

Sperrfrist:
22. 10. 09, 15.00 Uhr

Anteil schwerer Personenschäden durch Geschwindigkeitsunfälle nach Zeit, 2008

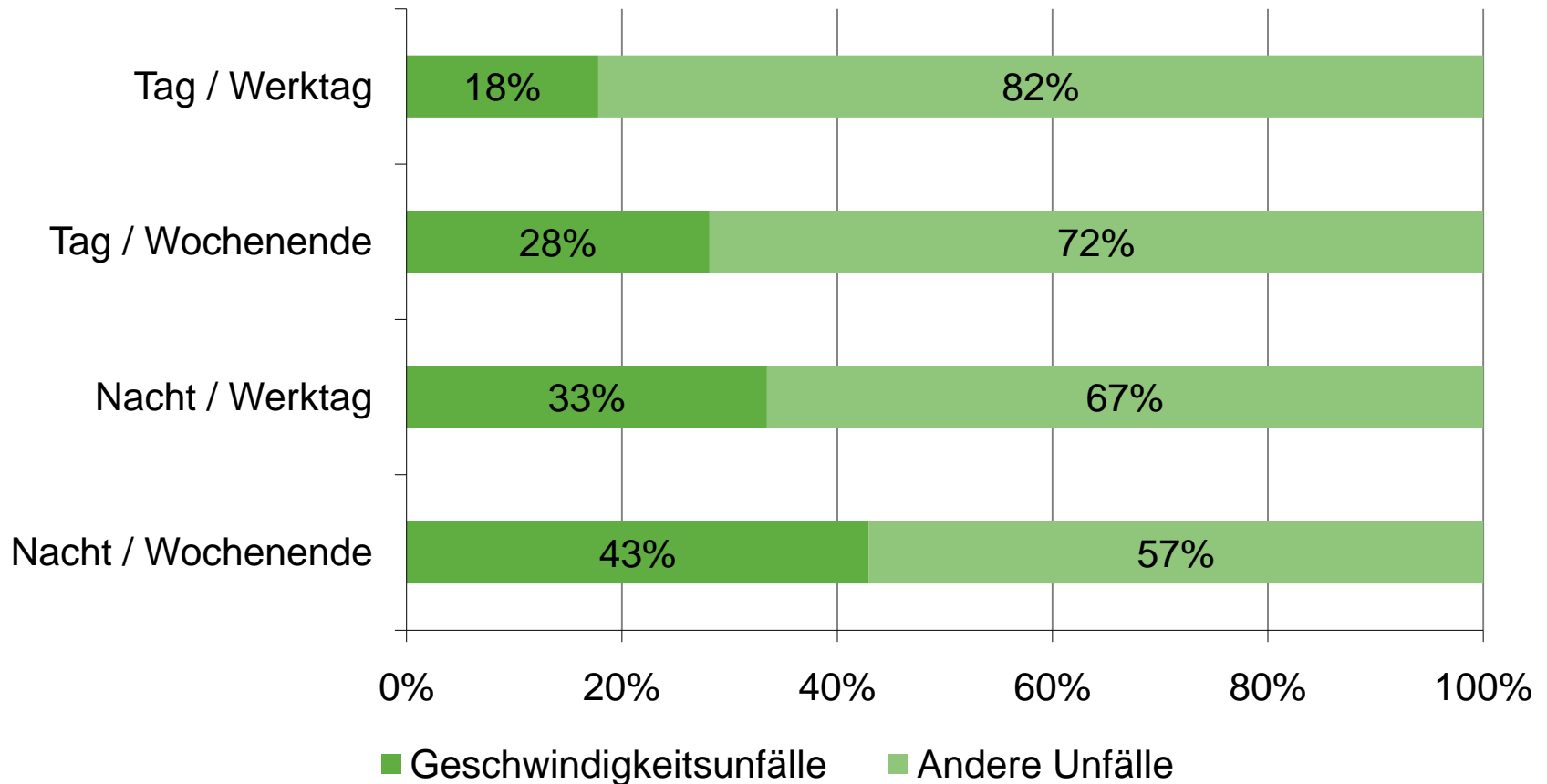

Sperrfrist:
22. 10. 09, 15.00 Uhr

Schwere Personenschäden bei Geschwindigkeitsunfällen nach Ortslage, 2008

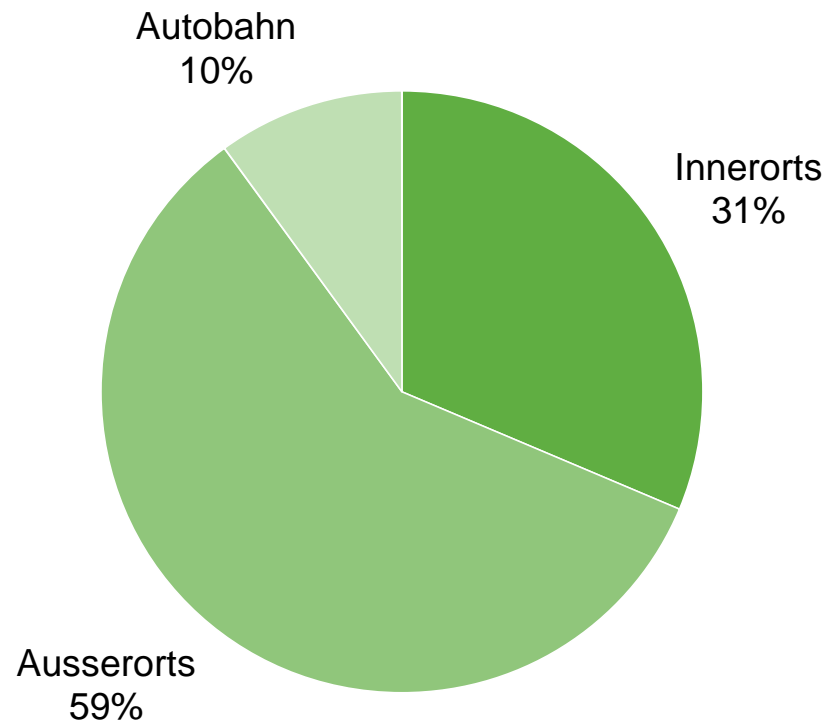

Sperrfrist:
22. 10. 09, 15.00 Uhr

Anteil schwerer Personenschäden durch Geschwindigkeitsunfälle nach Ortschaft, 2008

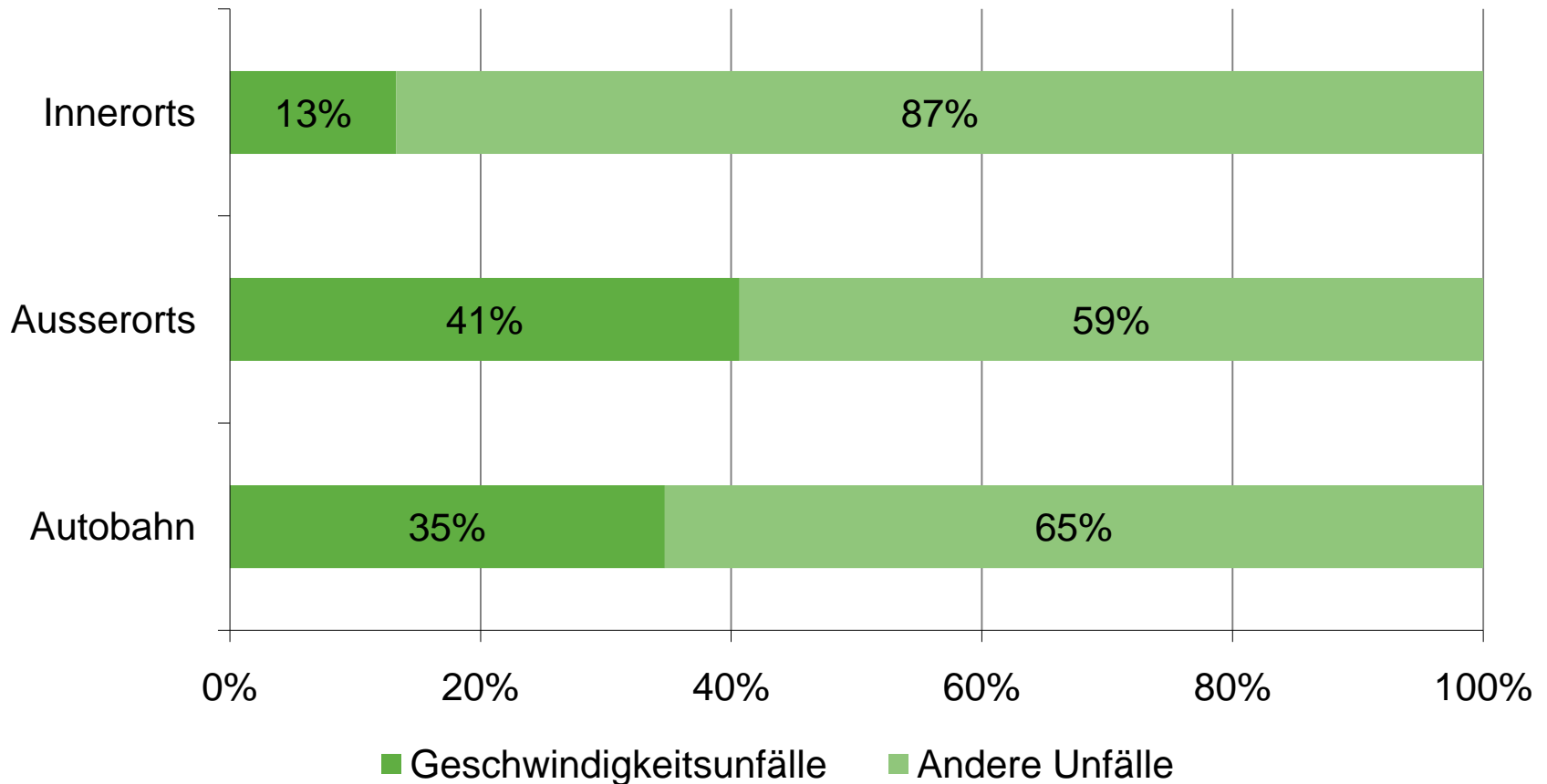

Anteil schwerer Personenschäden durch Geschwindigkeitsunfälle nach Sprachregion, 2008

